



República Dominicana



12a Reunion del Comité Hemisférico de Erradicación de la Fiebre Aftosa COHEFA 12



Panel sobre “Desafíos para el cumplimiento del PHEFA en las Subregiones: América del Norte, Mesoamérica y Caribe”

Dr. Rafael Nuñez Mieses
Director de Sanidad Animal, RD
Representante del Sector Público del Caribe
Santiago de Chile, 24 de Julio de 2012

CONTENIDO

- ▶ **Estructura de la Dirección de Sanidad Animal.**
- ▶ **Mecanismos de prevención y respuesta temprana .**
- ▶ **Necesidades y desafíos para la República Dominicana y la Region del Caribe.**



DIRECCIÓN GENERAL DE GANADERÍA

Quiénes somos?

Somos una dependencia del Ministerio de Agricultura encargada de regir todo lo relativo a la Pecuaria Nacional.



DIRECCION DE SANIDAD ANIMAL

Quienes somos?

Somos una dependencia de la Dirección General de Ganadería, y nuestra principal función es velar por la salud animal y la inocuidad en la producción pecuaria, trazar las normas para la ejecución de todo lo relativo a la sanidad pecuaria del país; además de ser responsables de la elaboración, presentación, modificación, ejecución y cumplimiento de todas las medidas sanitarias para preservar la salud de los animales.



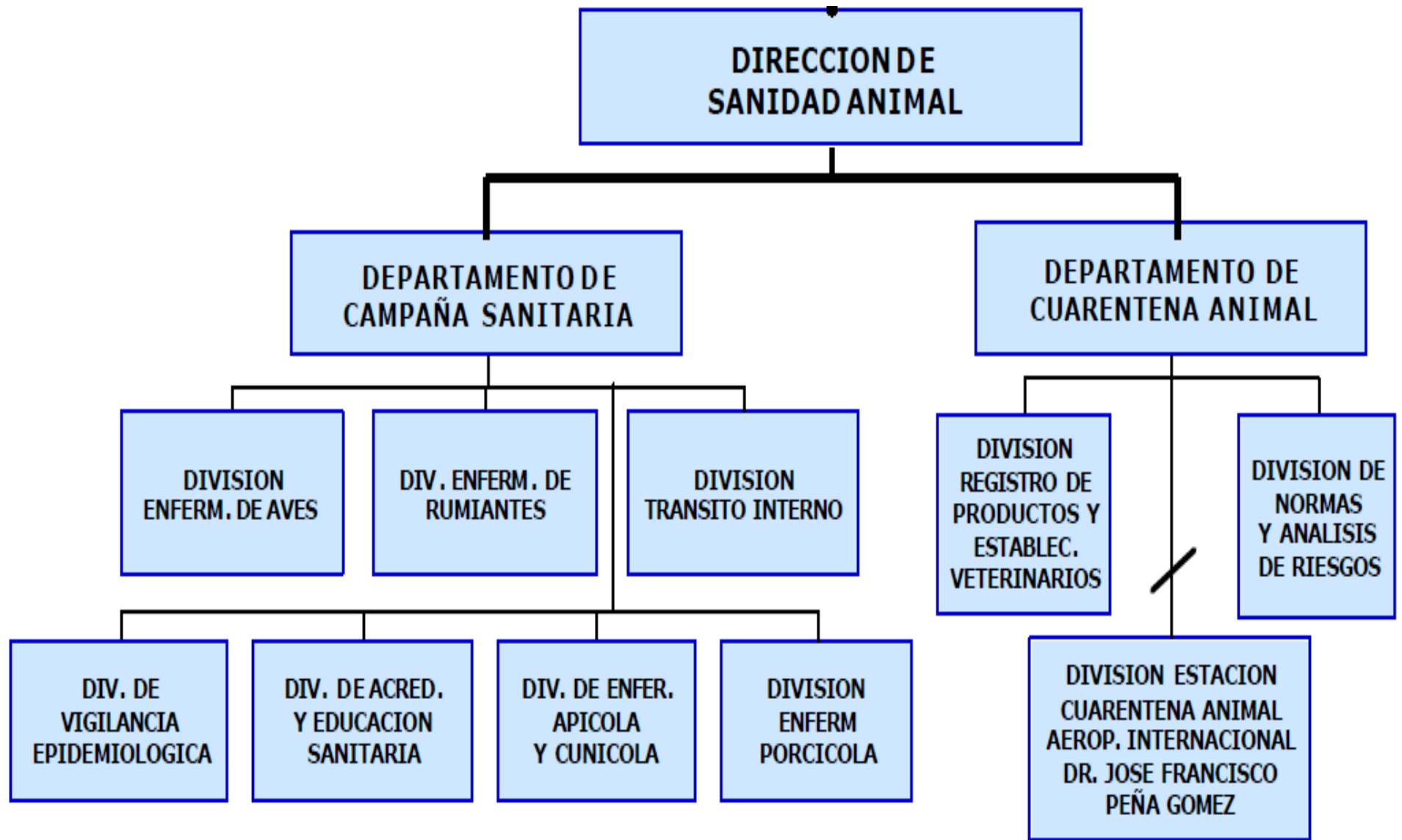

MECANISMOS DE PREVENCIÓN Y RESPUESTA TEMPRANA

- ▶ **Evaluación de riesgo.**
- ▶ **Procedimientos de evaluación de riesgo.**
- ▶ **Vigilancia en puntos de entrada.**
- ▶ **Puertos, Aeropuertos y Frontera.**
- ▶ **Cuarentena Animal.**
- ▶ **Control de Tránsito Interno.**



MECANISMOS DE PREVENCIÓN Y RESPUESTA TEMPRANA

- ▶ **Evaluación de Riesgo/ Procedimientos de la evaluación de riesgo:**
 - **Evaluación minuciosa de las solicitudes de importación.**
 - **Consulta en la base de datos de la OIE sobre el estatus sanitario del país solicitante.**



EVALUACION DE RIESGO: PROCEDIMIENTOS DE LA EVALUACIÓN DE RIESGO

- **Consulta al Código Terrestre sobre las recomendaciones aplicables a las enfermedades de la lista de la OIE y a otras importantes para el comercio internacional.**
- **Inspección In Situ cuando el caso lo amerite.**



EVALUACION DE RIESGO: PROCEDIMIENTOS DE LA EVALUACIÓN DE RIESGO

- **Elaboración de requisitos de importación de acuerdo al estatus sanitario del país de origen.**
- **En caso de importación de animales en pie repetición de las pruebas en la estación cuarentenaria.**



VIGILANCIA EN PUNTOS DE ENTRADA



MECANISMOS DE PREVENCIÓN Y RESPUESTA TEMPRANA

Cuarentena Animal

- **Estación Cuarentenaria.**



Todo animal importado es trasladado a la Estación Cuarentenaria donde se toman muestras y se envían al Laboratorio Veterinario Central.



MECANISMOS DE PREVENCIÓN Y RESPUESTA TEMPRANA

Control de Tránsito Interno:

- Sistema de certificación de la Guía Zoosanitaria para la movilización interna de animales, productos y subproductos veterinarios.
- Existen 18 Puestos de Control, colocados estratégicamente en todo el territorio nacional.



NECESIDADES Y DESAFIOS PARA EL PAÍS Y SUBREGIÓN DEL CARIBE

Necesidades:

- **Políticas oficiales para emergencias sanitarias con presupuesto de ejecución para acciones primarias.**
- **Fortalecimiento de la vigilancia epidemiológica de las enfermedades emergentes y reemergentes.**
- **Fortalecimiento de las técnicas de diagnóstico sobre estas enfermedades.**



NECESIDADES Y DESAFIOS PARA EL PAÍS Y SUBREGIÓN DEL CARIBE

Desafíos:

- ▶ **Comercio de animales y subproductos de origen animal.**
- ▶ **Transporte aereo y marítimo de tipo comercial y turístico.**





MUCHAS GRACIAS!!!